Общероссийская общественная организация ‘Ассоциация «Агрошколы России»’
ФГАОУ ВО «Северо-Восточный Федеральный университет имени М.К. Аммосова»
ЯНЦ СО РАН «Якутский научно-исследовательский институт сельского хозяйства имени М.Г. Сафронова»
ФГБОУ ВО «Арктический государственный агротехнологический университет»
АОУ РС(Я) ДПО «Институт развития образования и повышения квалификации имени С.Н. Донского -II»
ГАНОУ РС (Я) Республиканский ресурсный центр «Юные якутяне»
МОБУ «Тулагинская СОШ имени П.И. Кочнева»

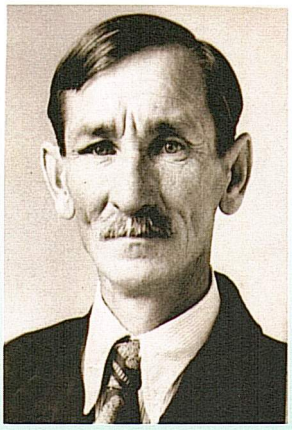

ДИПЛОМ

I степени

III Всероссийской открытой научно-практической конференции
школьников и педагогов
«Кочневские чтения - 2021»
награждается

Хохлачева Алена Максимовна

ученик (ца) 10 класса **МБОУ "СОШ №2 имени Д.Х. Скрябина**

школы

ГО Жатай района (города)

Руководитель: **Киуру Евгения Анатольевна**
Секция исторические науки

Председатель
ассоциации «Агрошколы России» О.П. Илларионова